



Infrastructuur Paardensport

Subsidiemogelijkheden

3 juni 2024



PAARDENSPORT
VLAANDEREN

Agenda

1. Doel
2. Ervaringen uit het recente verleden
3. Basisvoorwaarden
4. Bovenlokale sportinfrastructuur
5. Topsport infrastructuur
6. To Do
7. Vragen



Glenn Maes
Voorzitter
Paardensport Vlaanderen



Evi Vereecke
Technisch Directeur Topsport
Paardensport Vlaanderen

Doel



Doel

Behoeftte

- Onze sport groeit en bloeit
- Nood aan ruimte ... om te groeien en om te sporten

Rol Paardensport Vlaanderen

- Helpen
- Ondersteunen
- Actief meewerken

Middelen

- Lobbywerk
- Ruimtelijke ordening/Vergunningen (Paardenpunt Vlaanderen)
- Mogelijke financiële ondersteuning : subsidies

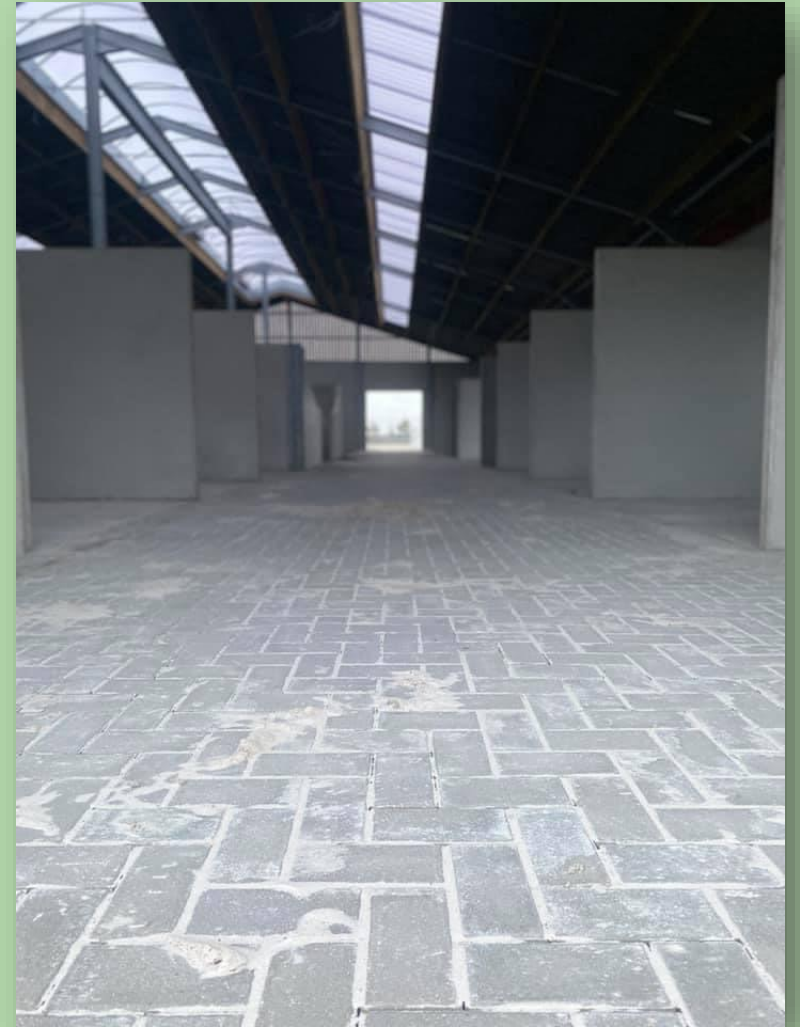

Ervaringen uit het recente verleden



Dossiers

2018

- Topsportinfrastructuur project (**max 50%**)
 - Gaverbeek (Waregem)

waterhindernis

2021

- Topsportinfrastructuur project (**max 50%**)
 - Sportstal Vanderhasselt (Ternat)
- Bovenlokale sportinfrastructuur (**max 30%**)
 - Groentenjumping (St Katelijne Waver)
 - Team Philippaerts (Oudsbergen)
 - Provahof (Zoutleeuw)

indoorpiste

indoorpiste

indoorpiste/stal

renovatie/piste

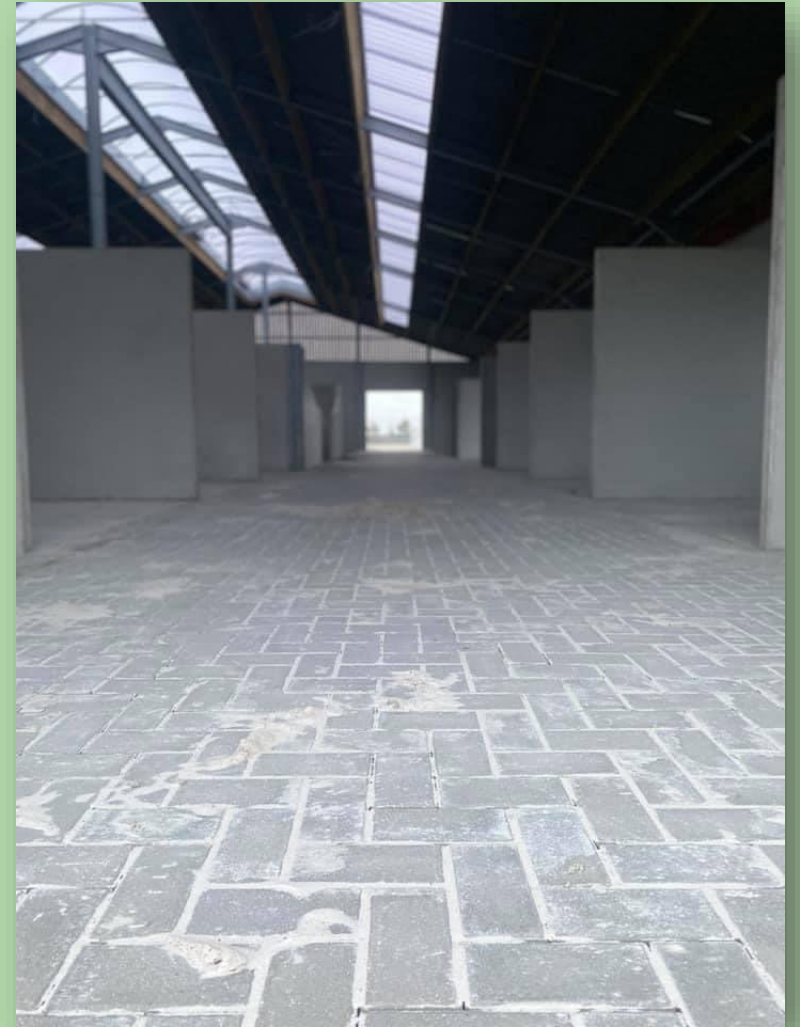

Dossiers

2022 (augustus)

- Bovenlokale sportinfrastructuur (**max 30%**)
 - Stal Vincent Martens (Tielt)

outdoorpistes

2023 (januari)

- Bovenlokale sportinfrastructuur (**max 30%**)
 - Sentowerpark (Oudsbergen)

extra hal/stallen

2023 (augustus)

- Bovenlokale sportinfrastructuur (**max 30%**)
 - Azelhof (Lier)
 - Gaverbeek (Waregem)

uitbreiding indoor

outdoor/stallen

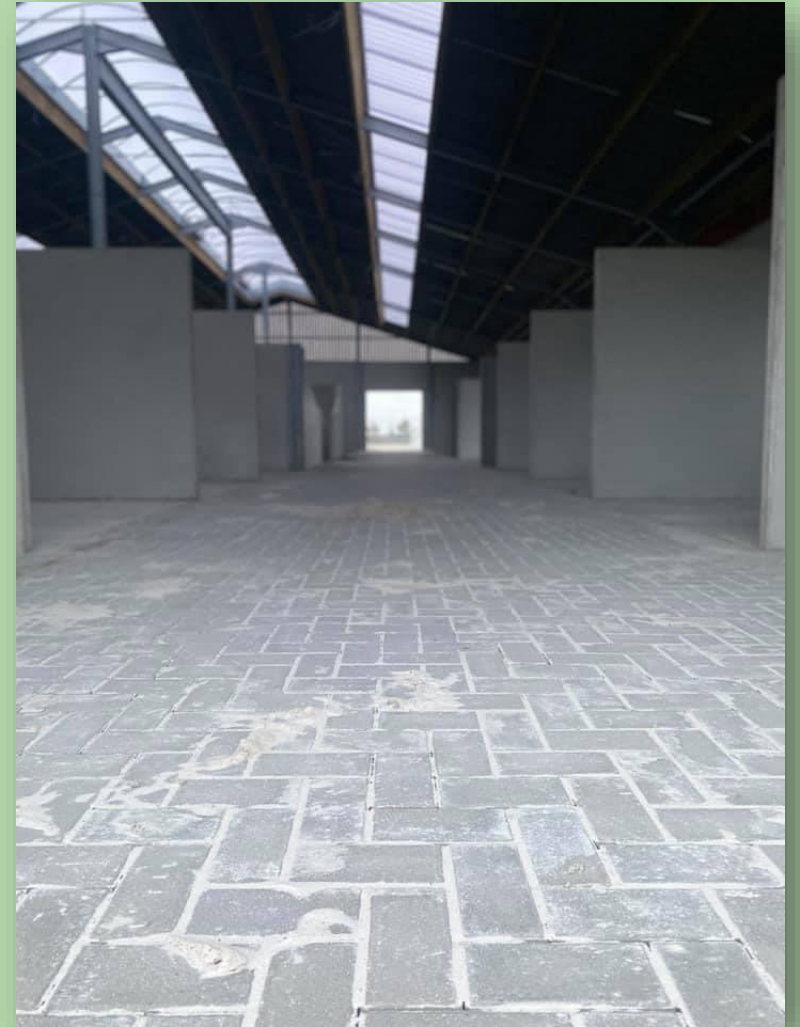

Subsidie is maar een deel van de koek

Topsportinfrastructuur	Totale investering	Sportgerelateerde investering	Subsidie Vlaanderen (Sport)	Tov Totaal (tov Sport)
Sportstal Vanderhasselt (Ternat)	€ 3.457.575,00	€ 2.373.250,00	€ 1.186.625,00	34,32% (50%)
Bovenlokale sportinfrastructuur	Totale investering	Sportgerelateerde investering	Subsidie Vlaanderen (Sport)	Tov Totaal (tov Sport)
Stal Philippaerts (Oudsbergen)	€ 4.532.297,00	€ 2.985.700,00	€ 688.800,99	15,20% (23,07%)
Stal Ceulemans (Sint-Katelijne-Waver)	€ 4.110.269,41	€ 2.148.290,39	€ 481.109,63	11,71 % (22,40%)
Hippisch centrum Provahof (Zoutleeuw)	€ 1.394.112,39	€ 1.152.159,00	€ 255.260,83	18,31% (22,17%)
Totaal	€ 13.494.253,80	€ 8.659.399,39	€ 2.611.797	19,35 % (30,16%)

Naast de sportgerelateerde investeringen zijn er ook andere investeringen die nooit in aanmerking genomen worden (bvb horeca, sanitair, omgevingsaanleg, parking, ...)

Tegenover de subsidie-inbreng van de Vlaamse overheid staat een verplichte prioritaire gebruiksovereenkomst voor de "steunende en faciliterende sportfederatie", in ons geval dus Paardensport Vlaanderen !

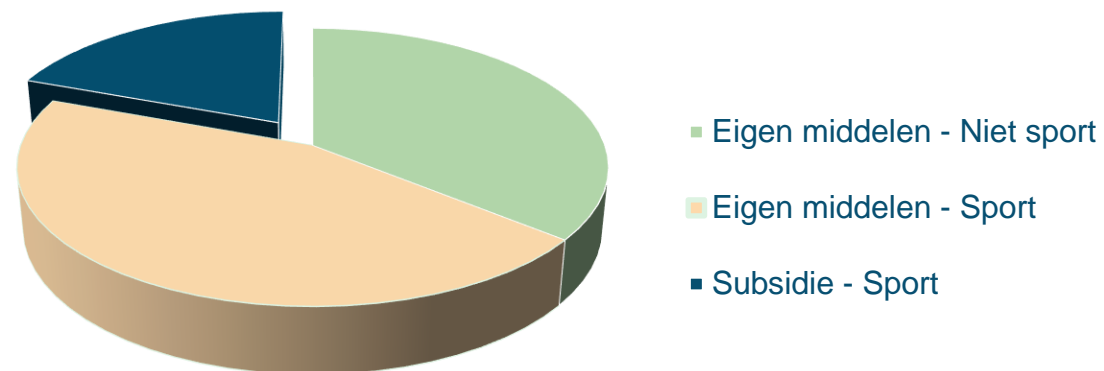

2020... Nood aan meer steun

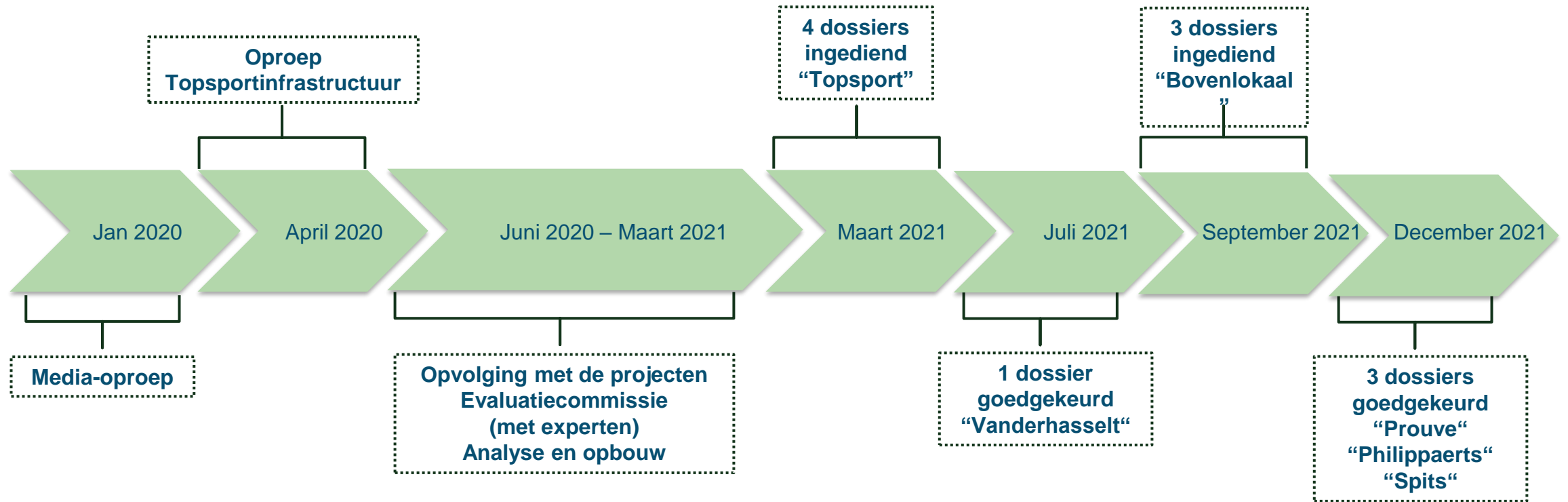

2020... Nood aan meer steun



..... *Een lange weg ... 24 maanden hard werk*

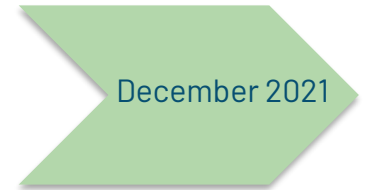

2020... Nood aan meer steun

Oproep in de media aangaande gebrek aan ruimte voor onze sport

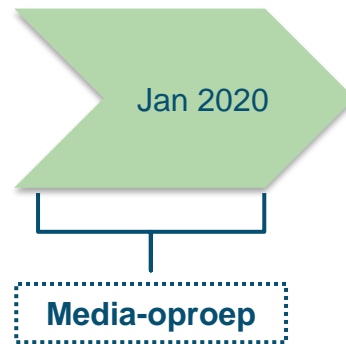

- Overleg met steden en gemeentes
- Overleg met provincies
- Overleg met kabinetten (landbouw, omgeving en sport)

→ Een blijvende problematiek : landbouw, recreatie, ...
→ Blijvend lobbywerk



2020... Nood aan meer steun

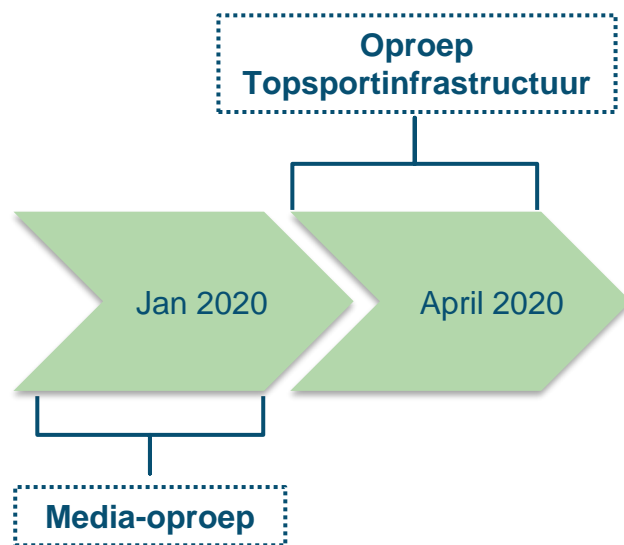

TOPSPORTinfrastructuur: OPROEP NAAR STAKEHOLDERS!



Paardensport Vlaanderen heeft de mogelijkheid om via Sport Vlaanderen een aanvraag in te dienen voor gedeeltelijke **financiering van grote en moderne TOPSPORTinfrastructuur** in de periode van 2021-2024

↳ Had je reeds plannen om je hippische TOPSPORTinfrastructuur in de nabije toekomst uit te bouwen of een nieuwe topsportinfrastructuur te bouwen?

Enkele voorwaarden om in aanmerking te komen:

- Infrastructuur is prioritair bestemd voor Vlaamse topsporters (via Paardensport Vlaanderen)
- Locatie: Nederlandstalig grondgebied of in tweetalig gebied Brussel Hoofdstad
- Potentiële indieners: private & publieke rechtspersonen
- Haalbaar op stedenbouwkundig vlak (omgevingsvergunning)
- Financieel haalbaar en financieel duurzaam
- Werken mogen nog niet gestart zijn voor 1/04/2021
- Tijdige oplevering van het project binnen de 3 jaar van de definitieve beslissing
- Langdurig zakelijk recht op de grond waar de sportinfrastructuur wordt gebouwd of gerenoveerd



Hoeveel zou de subsidie vanuit Sport Vlaanderen, via Paardensport Vlaanderen, eventueel kunnen bedragen?

- Beoordelingsscore van Sport Vlaanderen moet minimaal 75% zijn:
 - Behoefte (40%)
 - Bereik & aanbod (20%)
 - Uitbouw één-campusmodel (20%)
 - Kwaliteitsontwikkeling & innovatie (20%)
- Plafondbedrag subsidie = € 3.500.000
- Maximaal 50% van het aanvaarde investeringsbedrag
- Sportgerelateerde investeringskosten komen in aanmerking. Niet-sportgerelateerde investeringskosten komen niet in aanmerking (horeca, parking..)

Paardensport Vlaanderen wil iedereen de kans geven om eventuele interesse kenbaar te maken. Na 1/7/2020 wordt bekeken wat de mogelijkheden zijn en welk(e) dossier(s) ingediend kunnen worden bij Sport Vlaanderen.

Wens je meer info of wil je je kandidatuur stellen? Contacteer dan Evi Vereecke (via topsport@paardensport.vlaanderen of 09/274 10 51), voor 1/07/2020.

2020... Nood aan meer steun

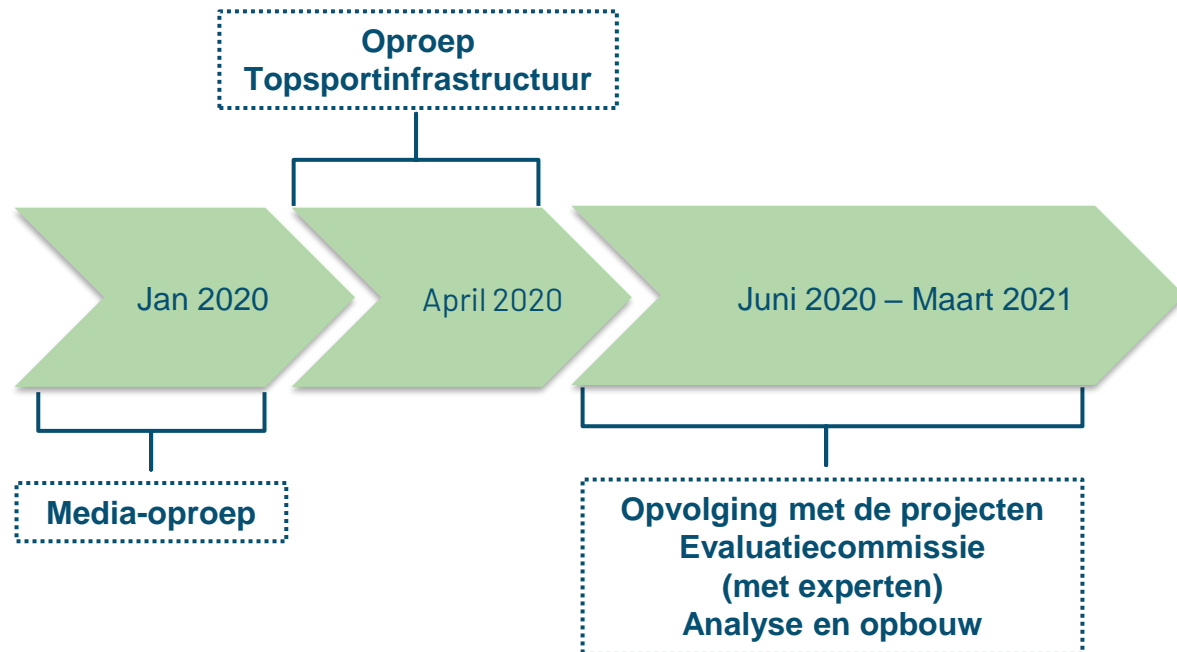

Selectieprocedure Paardensport Vlaanderen met beoordelingscommissie

- Interne experten (uit de commissies)
- Externe experten
 - Subsidiedossiers
 - Ruimtelijke ordening

Selectie aanvragen

- Minimumcriteria topsportdossier
 - Invulling
 - Budget
 - Nood
 - Ligging
 - ...
- Gedetailleerde follow-up en begeleiding
- Actieve rol Paardensport Vlaanderen



2020... Nood aan meer steun

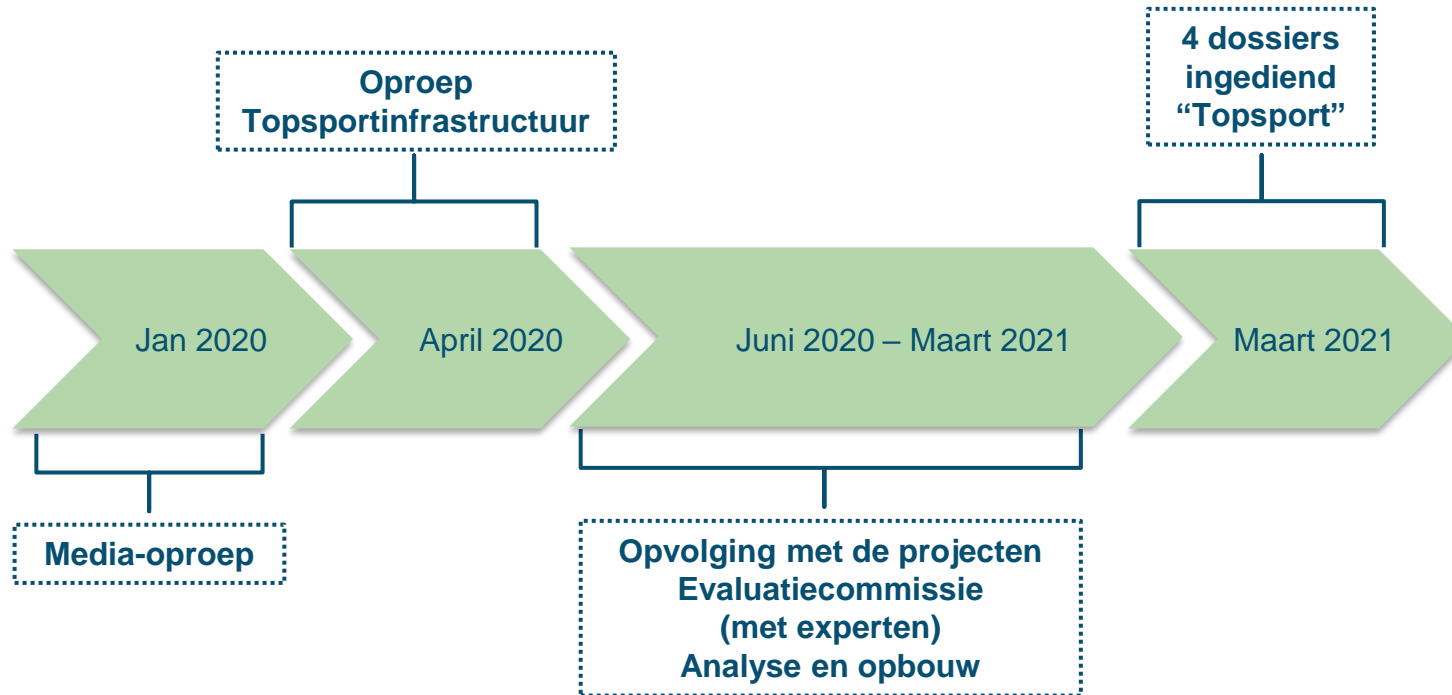

Aanvraag

- Vier hippische dossiers

Gebundelde aanvraag

- Meerjarenvisie
- Motivatie en argumentatie



1. Vier Olympische (of Paralympische) disciplines



JUMPING

Jumping is momenteel de meest populaire discipline in Vlaanderen en wereldwijd.

Paard en ruiter moeten een hindernissenparcours afleggen waar tussen de 10 en 13 hindernissen zijn opgesteld. Het doel is om dit parcours te springen zonder fouten te maken. Strafpunten worden uitgedeeld als er bijvoorbeeld een balk valt of het paard weigert.

Het parcours moet bovendien binnen een vastgestelde tijd worden gesprongen. Meestal wordt bovendien in een barrage de foutloze rit in de snelste tijd uitgeroepen tot winnaar wat deze discipline zo spannend maakt.



DRESSUUR

Dressuur is de ultieme expressie van paardentraining en wordt beschouwd als de kunst van de paardensport. Deze discipline geeft de impressie dat het paard de bewegingen op commando van de ruiter, gemakkelijk uitvoert. Paard en ruiter rijden een aantal bewegingen, gekend als "figuren" in een volledig vlakke piste van 60x20m.

De piste is omgeven door een aantal letters, waarop de figuren gereden moeten worden. Het paard moet de 3 gangen (stap, draf en galop) tonen, alsook vlotte overgangen. Een of meerdere juryleden geven op elke figuur een punt van 0 tot 10. De opgetelde punten vormen een bepaald percentage en de ruiter of team met het hoogste percentage wint.



EVENTING

Eventing bestaat uit een gecombineerde competitie. In die zin kunnen we het omschrijven als een "hippische triatlon".

Eventing bestaat uit een dressuurproef, een cross country en een jumpingproef.

De bedoeling van de cross country is de snelheid, uithouding en de springmogelijkheden van het paard en de technische kennis van de ruiter te testen. Het bestaat uit hindernissen gemaakt uit vaste natuurlijke materialen.



PARA-EQUESTRIAN

Para-equestrian bestaat uit een dressuurproef voor ruiters met een hoofdzakelijk fysieke beperking. Deze discipline komt aan bod op de Paralympics.

De voorbije jaren is deze discipline ook in Vlaanderen in een stroomversnelling gekomen. Meer en meer ruiters vinden hun weg naar deze competitie waarin gereden wordt in 5 verschillende graden naargelang van de beperking. Graad I voor de grootste beperking, graad V voor minimale beperking. Daartussen graden II en III, IV, ledere ruiter die binnen para-dressuur start doorloopt een classificatie. De beoordeling van mobiliteit, kracht en coördinatie geeft de deelnemers een medisch-functioneel profiel.



2020... Nood aan meer steun

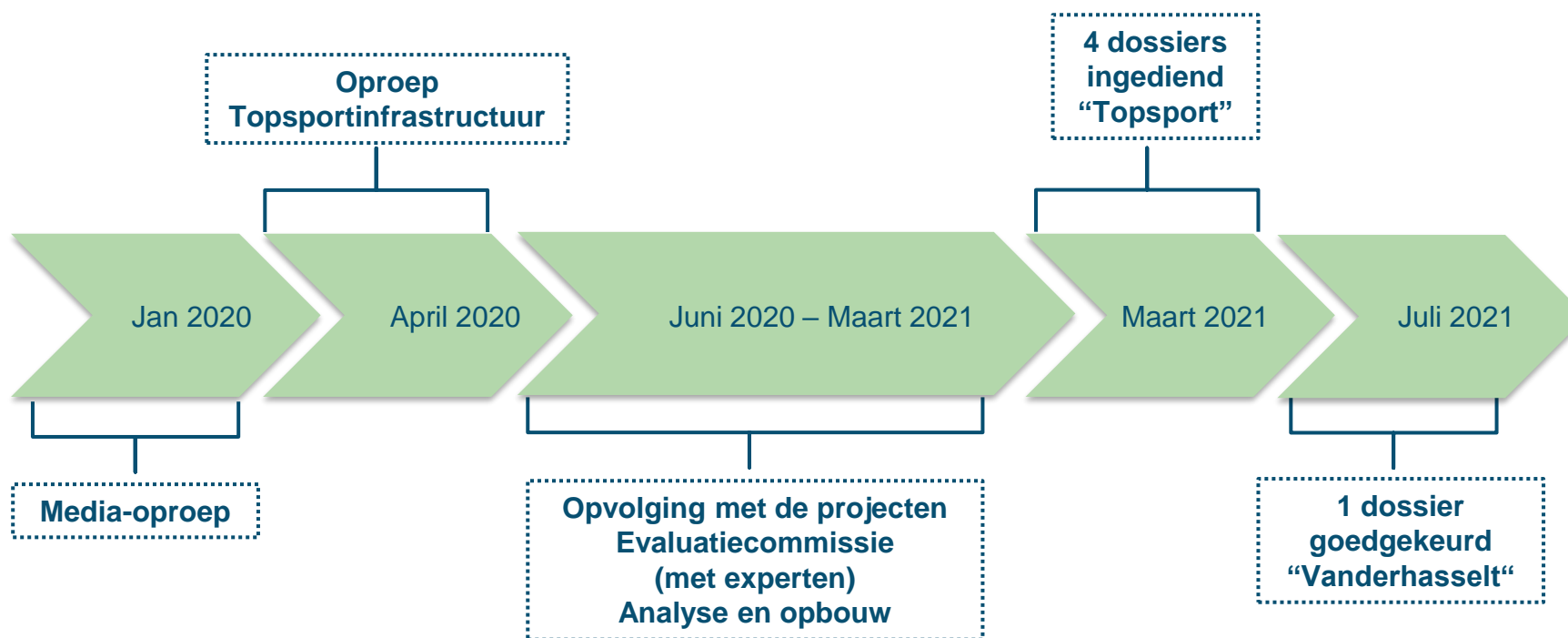

Topsportinfrastructuur: Vlaamse overheid investeert in hippisch complex

27-07-2021 · Paardensport Vlaanderen

De Vlaamse regering investeert 1,2 miljoen euro in topsportinfrastructuur voor de paardensport bij Sportstal Vanderhasselt.

"Met de uitvoering van het Topsportactieplan Vlaanderen V (2021-2024) realiseren we onder meer de renovatie of uitbouw van nieuwe topsportinfrastructuur. We maken duidelijke keuzes in ons sportbeleid met een focus op top 8-plaatsen", zegt Weyts. "Die sportelite omringen we massaal met mensen en middelen. Dankzij die focus hopen we te schitteren op de Olympische Spelen. Vroeger gingen we voor één of enkele Vlaamse medailles, nu voor vijf tot zeven."

Vorige week startten de 32ste Olympische Zomerspelen in Tokio. Eén keer per Olympiade voorziet Vlaanderen een projectoproep voor het (ver)bouwen van topsportinfrastructuur. Paardensport Vlaanderen deed op 20 april vorig jaar een oproep naar concrete topsportprojecten en voorstellen van projecten. Er werd de voorbije maanden hard gesleuteld aan verschillende krachtige dossiers met een grote meerwaarde voor onze sport. Concreet werden er in de lente vier dossiers ingediend. De vier dossiers werden alle door de selectiecommissie van Sport Vlaanderen positief geëvalueerd maar finaal krijgt één project een sterke financiële steun.

"We zijn bijzonder verheugd met deze extra impuls voor onze sport. De centrale ligging in het land van Sportstal Vanderhasselt bleek voor de Vlaamse regering de onderscheidende factor voor de toekenning van de subsidie. We hopen dat ook andere projecten gefinaliseerd worden. Paardensport Vlaanderen heeft door deze subsidiotoekening vanuit de Vlaamse Regering meteen ook een prioritaire terbeschikkingstelling afgesloten voor het gebruik van de infrastructuur voor de leden. Met deze infrastructuur zal er bijkomende topinfrastructuur aanwezig zijn voor de verschillende disciplines", zegt Glenn Maes, voorzitter Paardensport Vlaanderen.

Minister Weyts

- Aanvaarding van 1 dossier

Budget

- Totaal 8 miljoen euro
- Waarvan 1,2 miljoen euro voor paardensport



2020... Nood aan meer steun

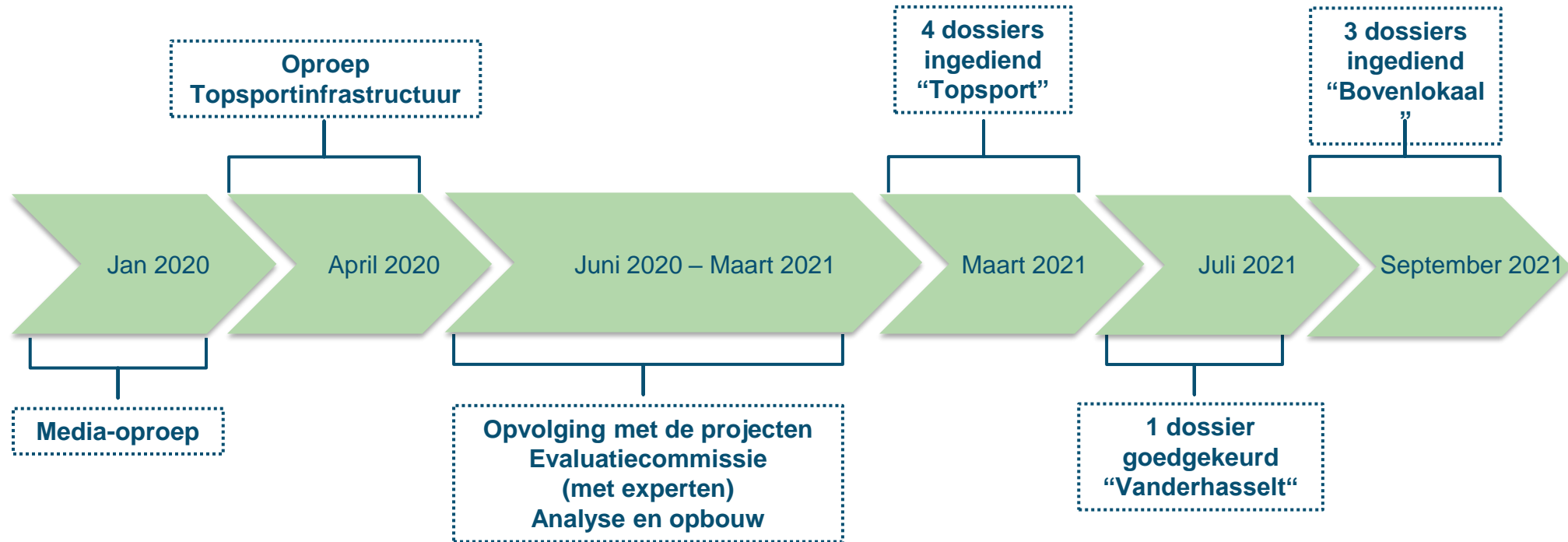

2020... Nood aan meer steun

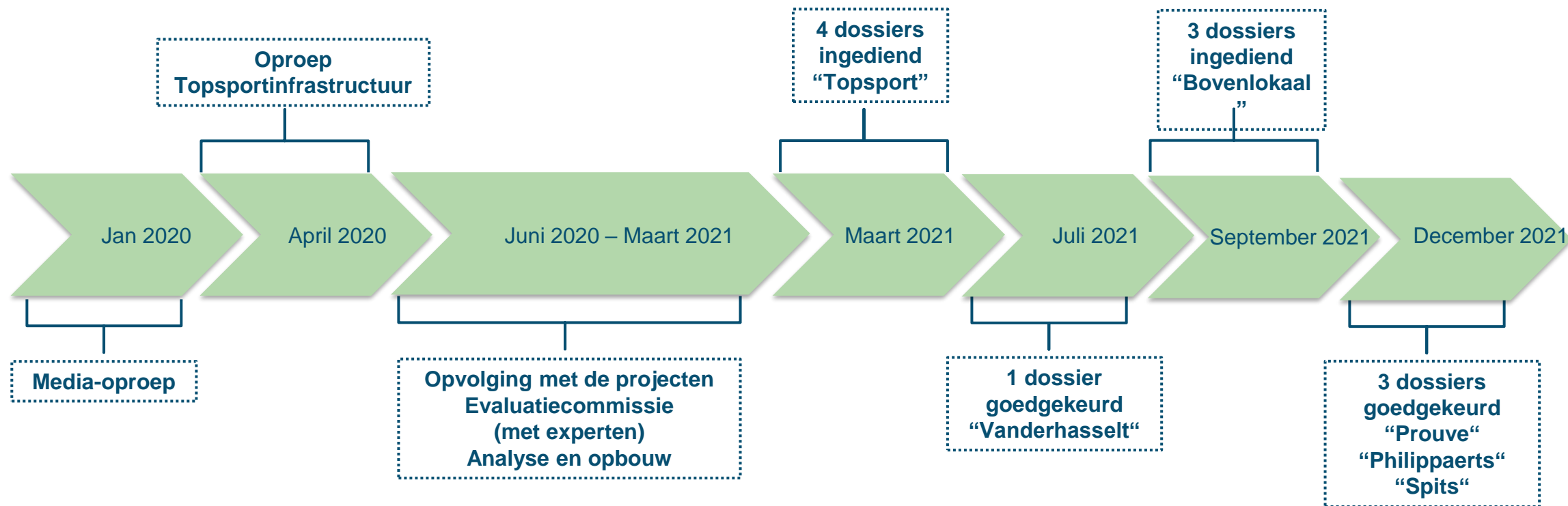

Minister Weyts

- Aanvaarding van 3 dossiers

Budget "Bovenlokaal"

- Totaal 15,5 miljoen euro
- Waarvan 1,4 miljoen euro voor paardensport



Basisvoorwaarden



Standaard subsidiemogelijkheden



Volgende oproep : begin 2025

Topsportinfrastructuur

- Om de 4 jaar
- Volgende cyclus gepland (bij de start van een Olympiade) : **maart 2025 !**
- Vlaanderen subsidieert tot **50% van het investeringsbedrag**
 - In 2022 met een maximum van 3,5 miljoen euro per project.

Bovenlokale sportinfrastructuur

- Volgende cyclus gepland : **maart 2025 !**
- Vlaanderen subsidieert tot **30% van het investeringsbedrag**
 - In 2022 met een maximum van 1,25 miljoen euro per project.
 - In 2022 met een totaal budget van € 35 miljoen (alle sporten).
- Online aanvraagformulier
- Gedetailleerde informatie : <https://www.sport.vlaanderen/sportinfrastructuur-portaal/extra-informatie/decreet-bovenlokale-sportinfrastructuur/>



Bovenlokaal



Bovenlokale sportinfrastructuur



Subsidievoorwaarden (*)

1. **Werken nog niet gestart** op het moment van de subsidieaanvraag
2. De **subsidieaanvrager is eigenaar**, beschikt (of geeft de nodige garanties) over een **langdurig zakelijk recht**
3. Opengesteld voor een **breed publiek**
4. Marktconforme **toegangsprijzen**
5. Haalbaar op **stedenbouwkundig** vlak (omgevingsvergunning)
6. **Tijdige oplevering**, uiterlijk binnen 3,5 jaar na de uiterlijke datum van indiening van de subsidieaanvraag
7. **Financieel haalbaar en financieel duurzaam**
8. **Energetisch duurzaam**
9. **Minimale investeringswaarde aan sportgerelateerde investeringskosten: € 533.403 exclusief btw**



() : criteria zoals gehanteerd in 2022 !*

Bovenlokale sportinfrastructuur 2022

Definitie van een bovenlokaal sportinfrastructuur project : 8 criteria (gebundeld in twee groepen)

1. Typeniveau (3 criteria)

- **Impact op mileuaspecten**
De mate waarin het project een relatief grotere potentiële impact heeft op het milieu en de omgeving
- **Uniciteit**
De mate waarin het project een unieke sportinfrastructuur is in het Nederlandse taalgebied
- **Verplaatsingsbereidheid**
De mate waarin sporters zich bereid tonen om zich over een relatieve afstand naar dat type van sportinfrastructuur te verplaatsen

2. Infrastructuurniveau (5 criteria)

- **Ruimte**
De mate waarin het project ruimte in beslag neemt
- **Clustering aantal**
Het aantal sportinfrastructuren binnen de cluster die afgebakend (600m)
- **Clustering type**
Het aantal verschillende soorten sportinfrastructuren (600m)
- **Topsportfunctie**
De federatie geeft aan of de ingediende sportinfrastructuur een topsportfunctie heeft
- **Slaapgelegenheid**
De aanwezigheid van slaapgelegenheid met een minimum van 40 bedden



Bovenlokale sportinfrastructuur 2022



Beoordelingsmethode voor toekenning van subsidie

1. Beoordelingscommissie (Minister van Sport)

2. Beoordeling op basis van 5 beleidsmatige criteria

- **Behoefte (25%)**

De mate waarin de sportinfrastructuur tegemoetkomt aan de reële behoefte aan bovenlokale sportinfrastructuur (participatiecijfers, trends of evoluties in sportparticipatie,...)

- **Bereik (25%)**

De mate waarin de sportinfrastructuur een groot aantal mensen bereikt (aantal sporters die bereikt of bediend worden op jaarbasis, ...)

- **Samenwerking (20%)**

De mate waarin de sportinfrastructuur via samenwerking wordt gerealiseerd of uitgebaat (intergemeentelijk, sportfederaties, sportclubs, intersectoraal, scholen, ...)

- **Toegankelijkheid (20%)**

De mate waarin de sportinfrastructuur integraal toegankelijk is (rekening houden met alle doelgroepen, Universal Design (Internationaal), multimodale bereikbaarheid,...)

- **Innovativiteit (10%)**

De mate waarin de sportinfrastructuur innovatief is (inspelen op trends, nieuwe technologieën of methodieken, zowel realisatie als exploitatie: 'future proof', om Vlaming aan te zetten tot sporten en te blijven sporten,...)



Bovenlokale sportinfrastructuur 2022



- **Enkel SPORTGERELATEERDE investeringen zijn subsidieerbaar**
kosten die rechtstreeks verband houden met het ontwerp, de bouw of renovatie, het bouwkundige en technische onderhoud en de exploitatie van de sportinfrastructuur, in functie van de sportbeoefening
 - **Sportinfrastructuur** met inbegrip van het **onroerend sportmateriaal** of het verankerbaar sportmateriaal (bvb bodem, piste, ..)
 - Andere voorzieningen die in functie van de sportinfrastructuur in kwestie noodzakelijk zijn voor het bestaan of voor het optimale gebruik van de sportinfrastructuur (bvb beregeningsinstallatie van een piste)
 - **Minimale** investeringswaarde sportgerelateerde investeringskosten **€ 533.403 exclusief btw (geïndexeerd)**
- **NIET-SPORTGERELATEERDE investeringen zijn niet subsidieerbaar**
Andere kosten die gekoppeld zijn aan het project (hieronder enkele voorbeelden)
 - **Groenaanleg en omgevingsaanleg**
 - Investerings in voorzieningen die voor **recreatie** bestemd zijn en die niet noodzakelijk zijn om de sport te beoefenen
 - **Horecavoorzieningen**
 - Investerings in **kantoor-** of administratieve ruimtes
 - **Studiekosten**
 - Kosten van de **aankoop** van het **bouwterrein** of daarmee verbonden kosten
 - **De belasting over de toegevoegde waarde**, met uitzondering van de niet-aftekbare belasting over de toegevoegde waarde
 - **Parking** en fietsenstalling



Topsportinfrastructuur



Topsport sportinfrastructuur 2022



Beoordelingsmethode voor toekenning van subsidie

1. Beoordelingscommissie (Minister van Sport)
2. Beoordeling op basis van 4 beleidsmatige criteria
 - Behoefte (40%)
 - Bereik (20%)
 - Uitbouw één campusmodel (20%)
 - Kwaliteitsontwikkeling en innovatie (20%)



To Do



In aanloop naar 2025

- Concretiseer uw plan
- Check de vergunbaarheid
- **Project mag niet gestart zijn bij de aanvraag**
 - Wel voorbereidende werken zoals
 - Bouwrijp maken van het terrein
 - Ontwerp en studie
 - Vooronderzoeken
 - Ruimtelijke planningsproces
 - ...
- *Hou er rekening mee dat bij een eventuele positieve evaluatie en toekenning van een subsidie die pas wordt **UITBETAALD** nadat de werken voltooid zijn !*



Vragen?





PAARDENSPORT
VLAANDEREN

